NPO法人ながれやま栞

南流山地域図書館

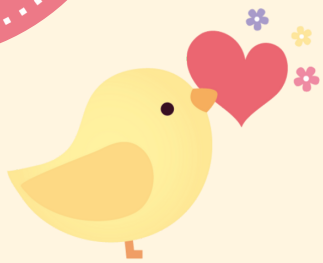

参加費
無料

0・1・2歳
赤ちゃん おはなし会

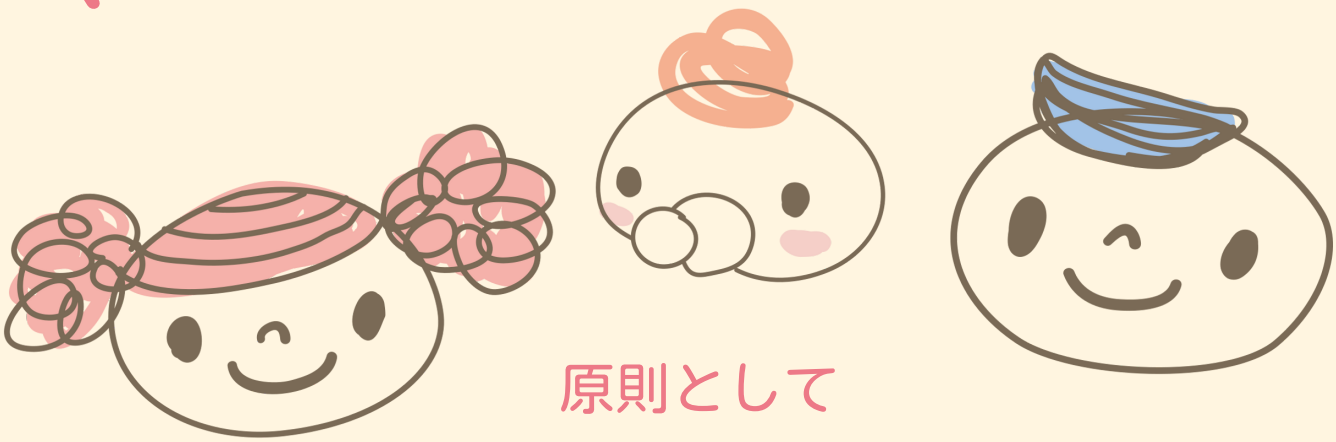

えほんとわらべうた

原則として
毎月第４水曜
※12月は第3週

①10：00～10：25
②10：30～10：55
③11：00～11：25

会　場　３階　おはなしのへや

対　象　乳幼児のお子様とその保護者

定　員　各回とも先着　７組

申し込み　毎月1日より
南流山地域図書館

３階カウンターに直接　または
TEL.　04-7159-4000